

Valeurs et devise de l'école

Les valeurs et la devise de l'école ont été identifiées par le personnel de l'école dans le cadre du plan de réussite 2010-2014

Valeurs de l'école

Bienveillance : maintien et amélioration du bien-être de l'enfant et de l'équipe-école qui l'entoure

Reconnaissance : valorisation des forces et des succès de l'enfant et de l'équipe-école qui l'entoure.

Bienveillance et reconnaissance

Devise de l'école

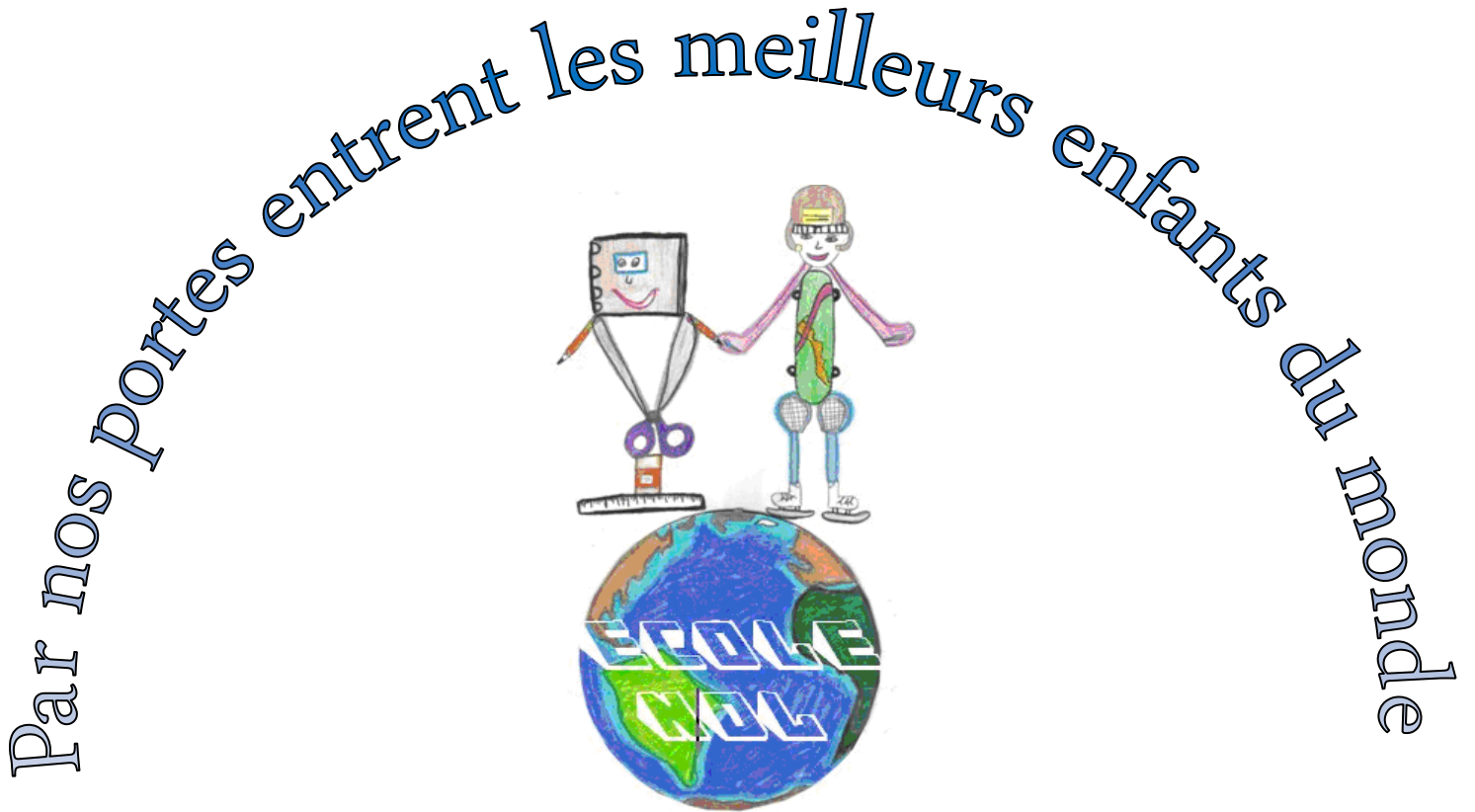

À Notre-Dame-de-Lourdes, nous avons pris le parti de croire en nos élèves, de voir en eux ce qu'il y a de meilleur.

Portés par notre regard bienveillant et stimulés par nos attentes élevées, ils peuvent alors s'épanouir et se dépasser.